

Grøntregnskap

Rasmus Reinvang,
byrådssekretær (MDG)

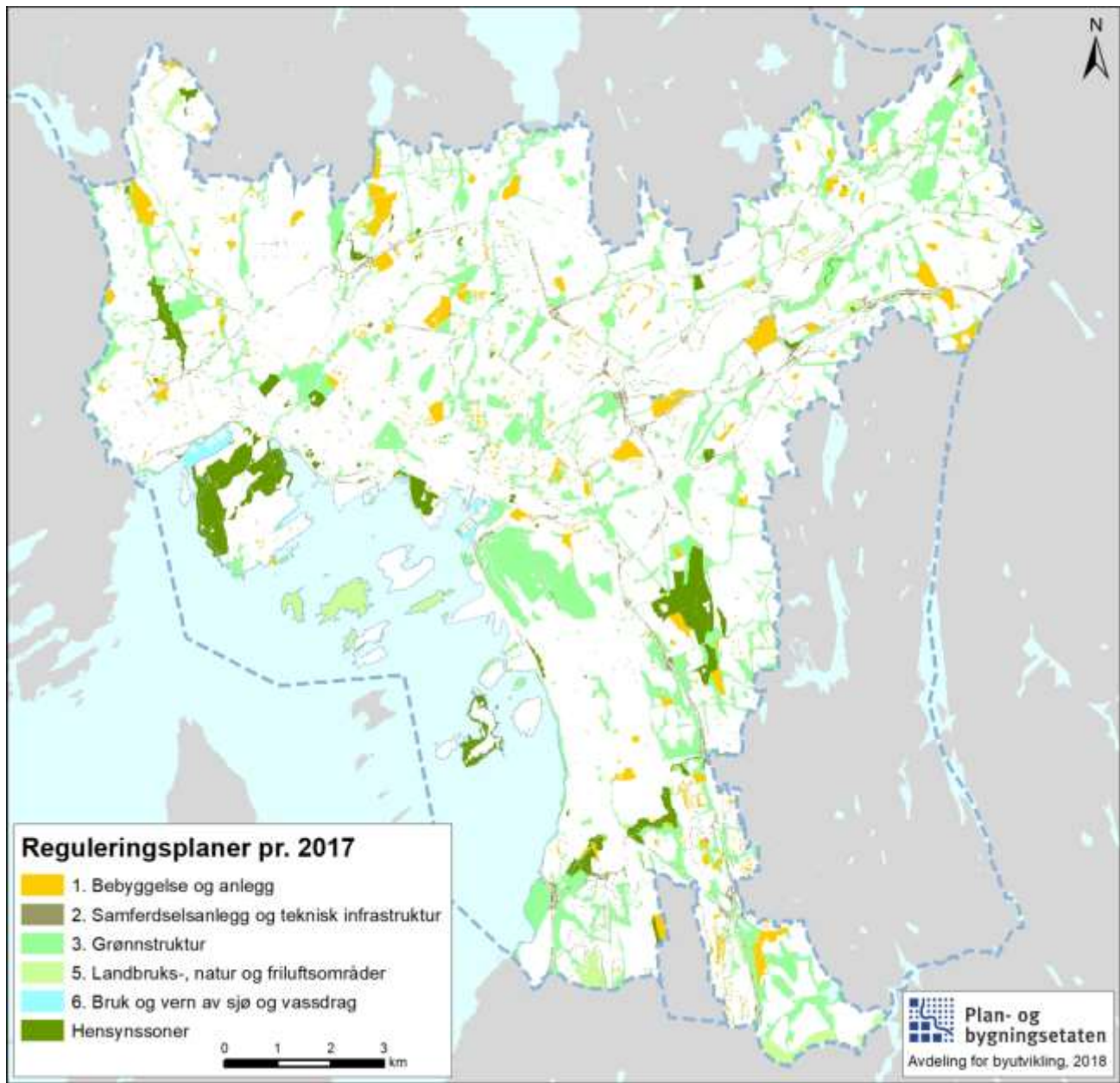

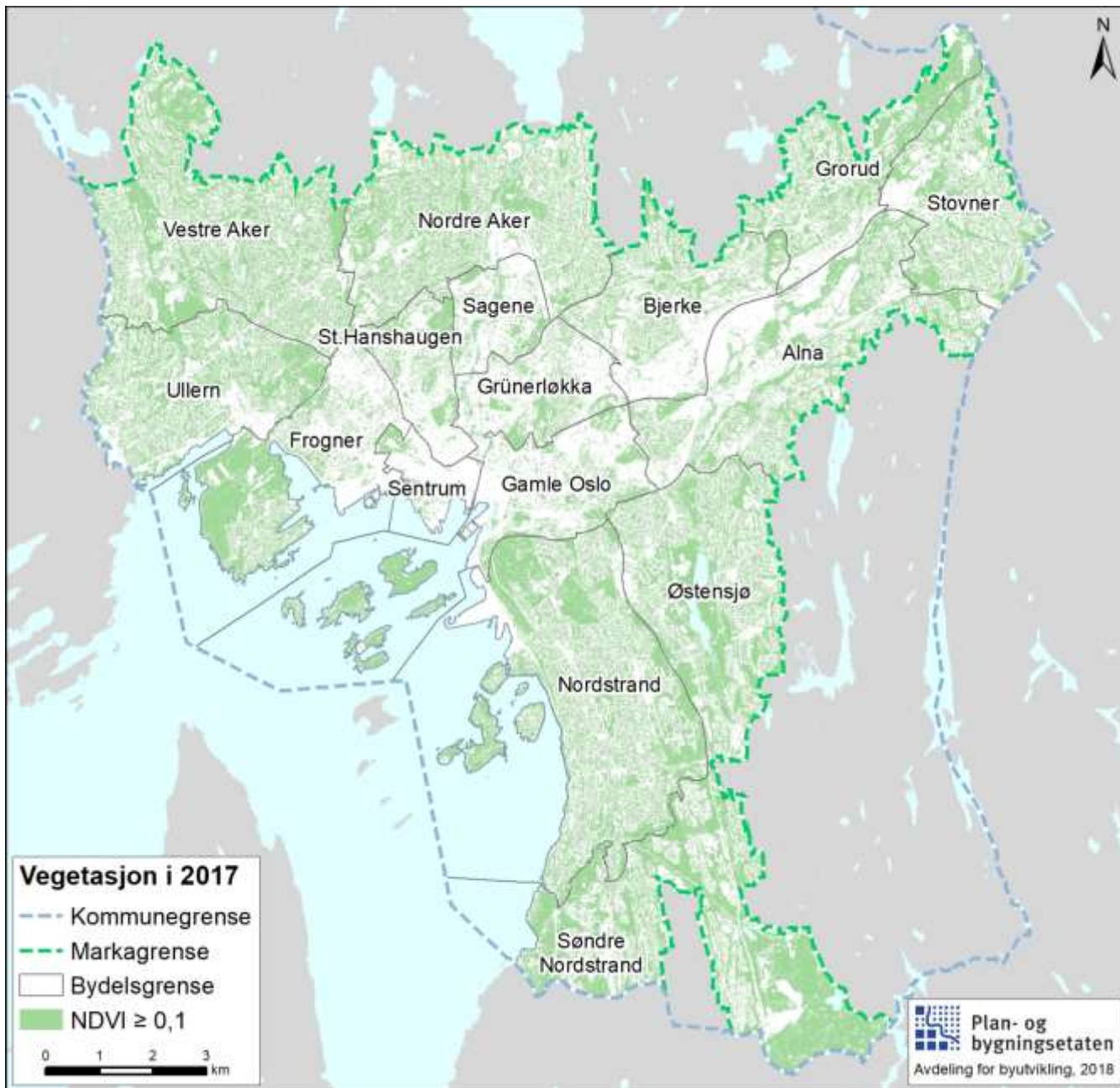

Bydel	Befolkning	Regulert grøntareal	Vegetasjon
01 Gamle Oslo	15 %	2 %	-4 %
02 Grünerløkka	14 %	1 %	-1 %
03 Sagene	15 %	0 %	-1 %
04 St. Hanshaugen	8 %	1 %	-1 %
05 Frogner	7 %	0 %	-3 %
06 Ullern	6 %	0 %	-4 %
07 Vestre Aker	5 %	2 %	-4 %
08 Nordre Aker	4 %	0 %	-2 %
09 Bjerke	6 %	0 %	-3 %
10 Grorud	3 %	0 %	-2 %
11 Stovner	6 %	-1 %	-3 %
12 Alna	3 %	0 %	-5 %
13 Østensjø	5 %	-1 %	-3 %
14 Nordstrand	5 %	0 %	-3 %
15 Søndre Nordstrand	5 %	32 %	-5 %
16 Sentrum	18 %	-1 %	5 %
Byggesone	7 %	4 %	-3 %

Bydel	Faktisk grønt (daa)	Andel bydelen	kvm pr. innb.
01 Gamle Oslo	2 570	34 %	48
02 Grünerløkka	1 397	29 %	24
03 Sagene	913	29 %	22
04 St. Hanshaugen	1 177	33 %	31
05 Frogner	3 608	43 %	63
06 Ullern	4 603	49 %	138
07 Vestre Aker	8 610	55 %	179
08 Nordre Aker	6 489	49 %	129
09 Bjerke	2 881	36 %	91
10 Grorud	3 395	50 %	123
11 Stovner	3 728	48 %	115
12 Alna	5 244	39 %	106
13 Østensjø	5 992	51 %	120
14 Nordstrand	8 644	51 %	171
15 Søndre Nordstrand	8 891	59 %	230
16 Sentrum	294	16 %	257
Byggesonen	68 436	47 %	103